AV PERE MAS I REUS, DE 25 Es:1 Pl:03 Pt:09

07400 · Alcudia · Baleares

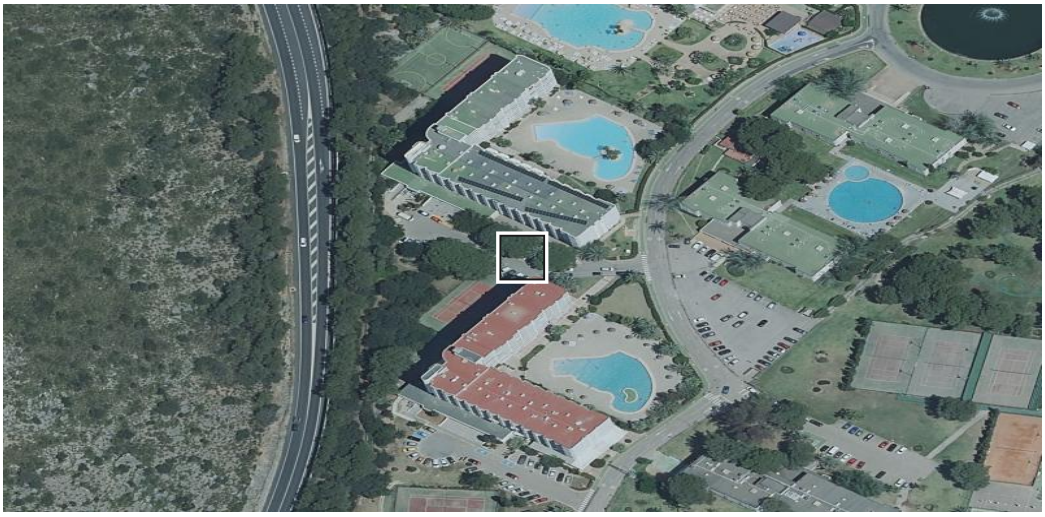

Escanee para ver la ficha actualizada

Ortofoto PNOA © Instituto Geográfico Nacional de España. El centro es la parcela.

DATOS DE LA SUBASTA

Identificador	SUB-RC-2026-070030018142
Tipo	RECAUDACIÓN TRIBUTARIA
Estado	concluida
Órgano	Agencia Tributaria de las Islas Baleares (Agencia Tributaria Islas Baleares)
Valor de salida	**7.393 €**
Tasación en el expediente	89.873 €
Depósito para pujar	148 €
Fecha de conclusión	09 de noviembre de 2026
Anuncio en el BOE	BOE-B-2026-33890

REMATE ESPERADO

Estimación central	**6.260 €**
Horquilla habitual	3.336 € – 11.976 € percentiles 10 y 90 de los casos comparables
Fracción del valor de salida	85 %
Comparable utilizado	Vivienda · Baleares 218 subastas concluidas observadas

FICHA CATASTRAL

Uso	Residencial
Superficie construida	54 m²
Año de construcción	1984 42 años
Participación	0,31 %
Precio por metro de salida	137 €/m²
Dirección catastral	AV PERE MAS I REUS, DE 25 Es:1 Pl:03 Pt:09 07400 ALCUDIA (ILLES BALEARS)
Referencia catastral	9190603EE0099S0096GE

RIESGOS DETECTADOS

Situación posesoria no acreditada	El portal declara "Ocupante desconocido". Puede estar ocupado y el desalojo añade tiempo y coste imposibles de estimar desde aquí.
Visita no acreditada	No consta que se pueda inspeccionar. El estado de conservación es una incógnita con impacto directo en el coste.

UBICACIÓN

Coordenadas	39.829116, 3.106158 centroide de la parcela, cartografía del Catastro (EPSG:4326)

TRAZABILIDAD DEL DOCUMENTO

Código de documento	NTX-H8QQ-RYL9
Huella de los datos	A94F36412484CA2C SHA-256 de las cifras del informe, primeros 16 dígitos
Emitido	27/11/2026 a las 04:34 (hora peninsular española)
Ficha en línea	https://notilex.es/expediente/SUB-RC-2026-070030018142 el QR de la primera página lleva aquí
Última ingesta de datos	27 de noviembre de 2026 (hace 0.5 h)

FUENTES

Portal de Subastas de la Agencia Estatal Boletín Oficial del Estado: datos del expediente, valor de salida, cantidad reclamada, plazos y pujas.

Dirección General del Catastro: uso, superficie, año de construcción y coordenadas de la parcela. No se consulta ni se almacena la titularidad, que es dato protegido.

Instituto Geográfico Nacional, Plan Nacional de Ortofotografía Aérea: imagen aérea.

Serie propia de remates de Notilex: subastas ya concluidas observadas en el propio Portal de Subastas, sobre las que se

calcula el remate esperado.

ALCANCE Y LIMITACIONES

Este documento es informativo. NO es una tasación pericial ni un dictamen firmado. El remate esperado describe lo ocurrido en subastas comparables ya concluidas y no predice el resultado de esta: es una referencia estadística con su horquilla, no un compromiso.

Ninguna de las cifras descuenta costas, intereses, cargas anteriores, tributos ni gastos de adjudicación. La situación posesoria y el estado de conservación no constan salvo que el portal los publique.

Notilex no es un despacho de abogados y no sustituye asesoramiento jurídico. Lo que sostiene una decisión ante un juzgado o una entidad financiera es una tasación pericial firmada por perito, que se emite aparte y bajo encargo.

Los datos cambian: el remate esperado se recalcula cuando entran nuevas subastas concluidas, y el expediente puede suspenderse o modificarse. Compruebe la ficha en línea antes de tomar una decisión, escaneando el código de la primera página.