# Parque Tecnologico Agroalimentario , Avenida del Desarrollo Tecnológico , 1

11591 · Jerez de la Frontera · Cádiz

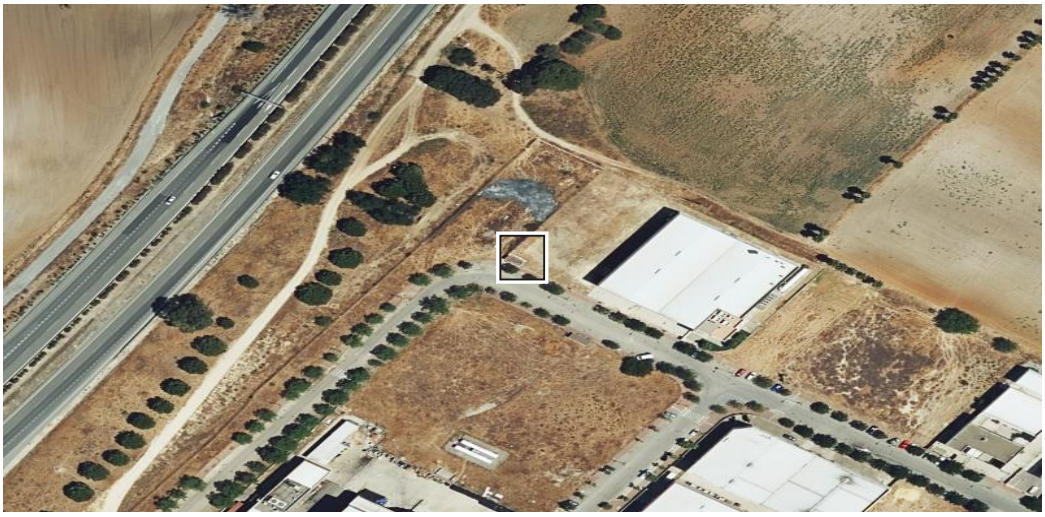

Escanee para ver la ficha actualizada

Ortofoto PNOA © Instituto Geográfico Nacional de España. El centro es la parcela.

## DATOS DE LA SUBASTA

| | |
|---|---|
| Identificador | SUB-JA-2026-264354 |
| Tipo | JUDICIAL EN VÍA DE APREMIO |
| Estado | concluida |
| Órgano | Sección Civil TI Jerez de la Frontera. Plz.n 4 |
| Valor de salida | **2.385.151 €** |
| Cantidad reclamada | 1.069.680 € |
| Tasación en el expediente | No consta |
| Depósito para pujar | 119.258 € |
| Fecha de conclusión | 26 de octubre de 2026 |
| Anuncio en el BOE | BOE-B-2026-31998 |

## REMATE ESPERADO

| | |
|---|---|
| Estimación central | **1.574.199 €** |
| Horquilla habitual | 524.733 € – 2.717.341 €<br>percentiles 10 y 90 de los casos comparables |
| Fracción del valor de salida | 66 % |
| Comparable utilizado | Nave industrial · Cádiz<br>12 subastas concluidas observadas |

## RELACIÓN ENTRE DEUDA Y VALOR

| | |
|---|---|
| Proporción | 2.2 veces la deuda |
| Remanente teórico | 1.315.471 €<br>calculado sobre el valor de salida |
| Remanente esperado | **504.518 €**<br>aplicando el remate mediano del 66 % |
| Horquilla del remanente | 0 € – 1.647.661 € |

## FICHA CATASTRAL

| | |
|---|---|
| Uso | Industrial |
| Superficie construida | 3051 m² |
| Año de construcción | 2011<br>15 años |
| Participación | 100 % |
| Precio por metro de salida | 782 €/m² |
| Dirección catastral | AV DEL DESARROLLO TECNOLOGIC 1 Es:1 Pl:00 Pt:01 PQ AGROALIMENTARIO - S38 11591 JEREZ DE LA FRONTERA (GUADALCACIN) (CÁDIZ) |
| Referencia catastral | 0295605QA6609E0001EZ |

## RIESGOS DETECTADOS

| | |
|---|---|
| Situación posesoria no acreditada | El portal declara "No consta". Puede estar ocupado y el desalojo añade tiempo y coste imposibles de estimar desde aquí. |
| Tasación no consta (0,00 €) | Sin valor de tasación en el expediente no hay ancla objetiva de precio. Es exactamente el hueco de una pericial. |
| Visita no acreditada | No consta que se pueda inspeccionar. El estado de conservación es una incógnita con impacto directo en el coste. |

## UBICACIÓN

| | |
|---|---|
| Coordenadas | 36.734052, -6.087480<br>centroide de la parcela, cartografía del Catastro (EPSG:4326) |

## TRAZABILIDAD DEL DOCUMENTO

| | |
|---|---|
| Código de documento | NTX-STV6-ECYF |
| Huella de los datos | 0498F9F2DFFECB99<br>SHA-256 de las cifras del informe, primeros 16 dígitos |

| | |
|---|---|
| Emitido | 27/11/2026 a las 01:13 (hora peninsular española) |
| Ficha en línea | https://notilex.es/expediente/SUB-JA-2026-264354<br>el QR de la primera página lleva aquí |
| Última ingesta de datos | 26 de noviembre de 2026 (hace 21.1 h) |

## FUENTES

Portal de Subastas de la Agencia Estatal Boletín Oficial del Estado: datos del expediente, valor de salida, cantidad reclamada, plazos y pujas.

Dirección General del Catastro: uso, superficie, año de construcción y coordenadas de la parcela. No se consulta ni se almacena la titularidad, que es dato protegido.

Instituto Geográfico Nacional, Plan Nacional de Ortofotografía Aérea: imagen aérea.

Serie propia de remates de Notilex: subastas ya concluidas observadas en el propio Portal de Subastas, sobre las que se calcula el remate esperado.

## ALCANCE Y LIMITACIONES

Este documento es informativo. NO es una tasación pericial ni un dictamen firmado. El remate esperado describe lo ocurrido en subastas comparables ya concluidas y no predice el resultado de esta: es una referencia estadística con su horquilla, no un compromiso.

Ninguna de las cifras descuenta costas, intereses, cargas anteriores, tributos ni gastos de adjudicación. La situación posesoria y el estado de conservación no constan salvo que el portal los publique.

Notilex no es un despacho de abogados y no sustituye asesoramiento jurídico. Lo que sostiene una decisión ante un juzgado o una entidad financiera es una tasación pericial firmada por perito, que se emite aparte y bajo encargo.

Los datos cambian: el remate esperado se recalcula cuando entran nuevas subastas concluidas, y el expediente puede suspenderse o modificarse. Compruebe la ficha en línea antes de tomar una decisión, escaneando el código de la primera página.