Calle Italia nº55, (Urbanización Mirador del Penedés)

43718 · El Montmell · Tarragona

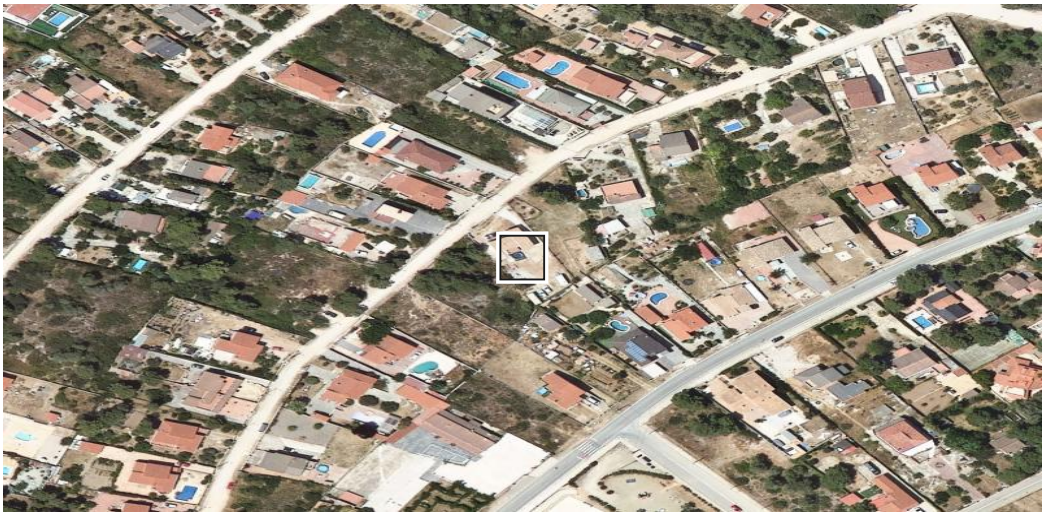

Escanee para ver la ficha actualizada

Ortofoto PNOA © Instituto Geográfico Nacional de España. El centro es la parcela.

DATOS DE LA SUBASTA

Identificador	SUB-JA-2025-255333
Tipo	JUDICIAL EN VÍA DE APREMIO
Estado	concluida
Órgano	Sec. Civil e Inst. TI El Vendrell. Plz.n 4
Valor de salida	**219.472 €**
Cantidad reclamada	164.654 €
Tasación en el expediente	219.472 €
Depósito para pujar	10.974 €
Fecha de conclusión	29 de octubre de 2026
Anuncio en el BOE	BOE-B-2026-32365

REMATE ESPERADO

Estimación central	**132.155 €**
Horquilla habitual	69.900 € – 235.709 € percentiles 10 y 90 de los casos comparables
Fracción del valor de salida	60 %
Comparable utilizado	Vivienda · Tarragona 282 subastas concluidas observadas

RELACIÓN ENTRE DEUDA Y VALOR

Proporción	1.3 veces la deuda
Remanente teórico	54.818 € calculado sobre el valor de salida
Remanente esperado	**0 €** aplicando el remate mediano del 60 %
Horquilla del remanente	0 € – 71.055 €

FICHA CATASTRAL

Uso	Residencial
Superficie construida	188 m²
Año de construcción	2012 14 años
Participación	100 %
Precio por metro de salida	1.167 €/m²
Dirección catastral	CL Italia 55 43718 el Montmell (Ur Mirador Pdes) (Tarragona)
Referencia catastral	8232459CF6783S0001KJ

RIESGOS DETECTADOS

Situación posesoria no acreditada	El portal declara "No consta (Escritura de préstamo hipotecario otorgada ante el Notario de El Vendrell D. FÉLIX MESTRE PORTABELLA, en fecha 04/07/2003, protocolo nº 1.239.)". Puede estar ocupado y el desalojo añade tiempo y coste imposibles de estimar desde aquí.
Es vivienda habitual del ejecutado	Cambia el régimen de protección del deudor y la dificultad del lanzamiento. Requiere criterio jurídico, no algoritmo.
Visita no acreditada	No consta que se pueda inspeccionar. El estado de conservación es una incógnita con impacto directo en el coste.

UBICACIÓN

Coordenadas	41.299489, 1.426330 centroide de la parcela, cartografía del Catastro (EPSG:4326)

TRAZABILIDAD DEL DOCUMENTO

Código de documento	NTX-CGOI-3TXJ
Huella de los datos	67CAC5C661F8014C SHA-256 de las cifras del informe, primeros 16 dígitos

Emitido	27/11/2026 a las 01:08 (hora peninsular española)
Ficha en línea	https://notilex.es/expediente/SUB-JA-2025-255333 el QR de la primera página lleva aquí
Última ingesta de datos	26 de noviembre de 2026 (hace 21 h)

FUENTES

Portal de Subastas de la Agencia Estatal Boletín Oficial del Estado: datos del expediente, valor de salida, cantidad reclamada, plazos y pujas.

Dirección General del Catastro: uso, superficie, año de construcción y coordenadas de la parcela. No se consulta ni se almacena la titularidad, que es dato protegido.

Instituto Geográfico Nacional, Plan Nacional de Ortofotografía Aérea: imagen aérea.

Serie propia de remates de Notilex: subastas ya concluidas observadas en el propio Portal de Subastas, sobre las que se calcula el remate esperado.

ALCANCE Y LIMITACIONES

Este documento es informativo. NO es una tasación pericial ni un dictamen firmado. El remate esperado describe lo ocurrido en subastas comparables ya concluidas y no predice el resultado de esta: es una referencia estadística con su horquilla, no un compromiso.

Ninguna de las cifras descuenta costas, intereses, cargas anteriores, tributos ni gastos de adjudicación. La situación posesoria y el estado de conservación no constan salvo que el portal los publique.

Notilex no es un despacho de abogados y no sustituye asesoramiento jurídico. Lo que sostiene una decisión ante un juzgado o una entidad financiera es una tasación pericial firmada por perito, que se emite aparte y bajo encargo.

Los datos cambian: el remate esperado se recalcula cuando entran nuevas subastas concluidas, y el expediente puede suspenderse o modificarse. Compruebe la ficha en línea antes de tomar una decisión, escaneando el código de la primera página.