Ur Peindado Grande 16 e

29013 · Malaga · Málaga

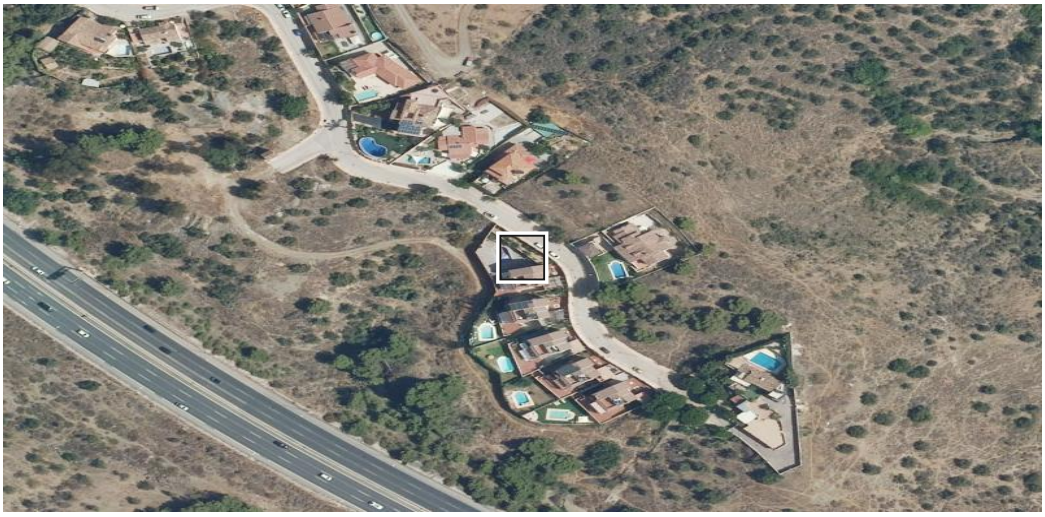

Escanee para ver la ficha actualizada

Ortofoto PNOA © Instituto Geográfico Nacional de España. El centro es la parcela.

DATOS DE LA SUBASTA

Identificador	SUB-AT-2026-26R2986001064
Tipo	AGENCIA TRIBUTARIA
Estado	concluida
Órgano	U.R. SUBASTAS ANDALUCÍA 29 (AEAT)
Valor de salida	**679.963 €**
Tasación en el expediente	706.372 €
Depósito para pujar	33.998 €
Fecha de conclusión	03 de noviembre de 2026
Anuncio en el BOE	BOE-B-2026-33084

REMATE ESPERADO

Estimación central	**557.570 €**
Horquilla habitual	339.982 € – 1.060.743 € percentiles 10 y 90 de los casos comparables
Fracción del valor de salida	82 %
Comparable utilizado	Vivienda · Málaga 494 subastas concluidas observadas

FICHA CATASTRAL

Uso	Residencial
Superficie construida	305 m²
Año de construcción	2007 19 años
Participación	100 %
Precio por metro de salida	2.229 €/m²
Dirección catastral	Av Peinado Grande 28 29013 Malaga (Málaga)
Referencia catastral	4675505UF7647N0001KH

RIESGOS DETECTADOS

Situación posesoria no acreditada	El portal declara "No consta". Puede estar ocupado y el desalojo añade tiempo y coste imposibles de estimar desde aquí.
Visita no acreditada	No consta que se pueda inspeccionar. El estado de conservación es una incógnita con impacto directo en el coste.

UBICACIÓN

Coordenadas	36.744262, -4.404881 centroide de la parcela, cartografía del Catastro (EPSG:4326)

TRAZABILIDAD DEL DOCUMENTO

Código de documento	NTX-XIIU-REPN
Huella de los datos	043F13E2A16568BF SHA-256 de las cifras del informe, primeros 16 dígitos
Emitido	27/11/2026 a las 01:13 (hora peninsular española)
Ficha en línea	https://notilex.es/expediente/SUB-AT-2026-26R2986001064 el QR de la primera página lleva aquí
Última ingesta de datos	26 de noviembre de 2026 (hace 21.1 h)

FUENTES

Portal de Subastas de la Agencia Estatal Boletín Oficial del Estado: datos del expediente, valor de salida, cantidad reclamada, plazos y pujas.

Dirección General del Catastro: uso, superficie, año de construcción y coordenadas de la parcela. No se consulta ni se almacena la titularidad, que es dato protegido.

Instituto Geográfico Nacional, Plan Nacional de Ortofotografía Aérea: imagen aérea.

Serie propia de remates de Notilex: subastas ya concluidas observadas en el propio Portal de Subastas, sobre las que se calcula el remate esperado.

ALCANCE Y LIMITACIONES

Este documento es informativo. NO es una tasación pericial ni un dictamen firmado. El remate esperado describe lo ocurrido en subastas comparables ya concluidas y no predice el resultado de esta: es una referencia estadística con su horquilla, no un compromiso.

Ninguna de las cifras descuenta costas, intereses, cargas anteriores, tributos ni gastos de adjudicación. La situación posesoria y el estado de conservación no constan salvo que el portal los publique.

Notilex no es un despacho de abogados y no sustituye asesoramiento jurídico. Lo que sostiene una decisión ante un juzgado o una entidad financiera es una tasación pericial firmada por perito, que se emite aparte y bajo encargo.

Los datos cambian: el remate esperado se recalcula cuando entran nuevas subastas concluidas, y el expediente puede suspenderse o modificarse. Compruebe la ficha en línea antes de tomar una decisión, escaneando el código de la primera página.