LG Alameda 6 01 -1 68

28229 · Villanueva del Pardillo · Madrid

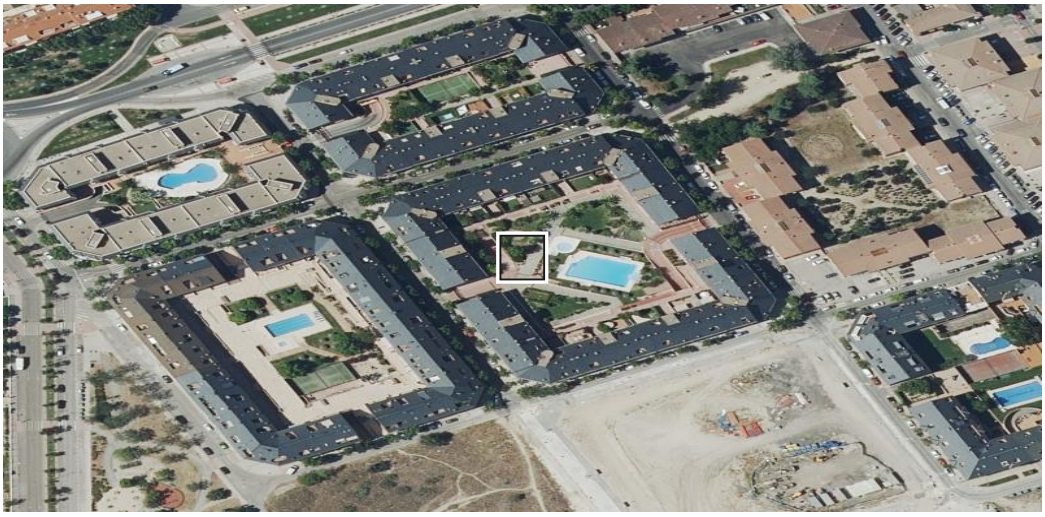

Escanee para ver la ficha actualizada

Ortofoto PNOA © Instituto Geográfico Nacional de España. El centro es la parcela.

DATOS DE LA SUBASTA

Identificador	SUB-AT-2026-26R2886001577
Tipo	AGENCIA TRIBUTARIA
Estado	anunciada sin fechas
Órgano	U.R. SUBASTAS MADRID (AEAT)
Valor de salida	**8.970 €**
Tasación en el expediente	8.970 €
Depósito para pujar	449 €
Fecha de conclusión	No publicada El portal no publica el plazo. Conviene confirmarlo con el órgano.
Anuncio en el BOE	BOE-B-2026-37473

REMATE ESPERADO

Estimación central	**6.459 €**
Horquilla habitual	1.894 € – 16.088 € percentiles 10 y 90 de los casos comparables
Fracción del valor de salida	72 %
Comparable utilizado	Garaje · Madrid 225 subastas concluidas observadas

FICHA CATASTRAL

Uso	Almacen-Estacionamiento.Uso Residencial
Superficie construida	30 m²
Año de construcción	2003 23 años
Participación	0,04 %
Precio por metro de salida	299 €/m²
Dirección catastral	CL ALAMEDA 6 Es:1 Pl:-1 Pt:68 28229 VILLANUEVA DEL PARDILLO (MADRID)
Referencia catastral	8324401VK1882S0068GU

RIESGOS DETECTADOS

Situación posesoria no acreditada	El portal declara "No consta". Puede estar ocupado y el desalojo añade tiempo y coste imposibles de estimar desde aquí.
Visita no acreditada	No consta que se pueda inspeccionar. El estado de conservación es una incógnita con impacto directo en el coste.

UBICACIÓN

Coordenadas	40.487146, -3.964899 centroide de la parcela, cartografía del Catastro (EPSG:4326)

TRAZABILIDAD DEL DOCUMENTO

Código de documento	NTX-1QQV-R3WM
Huella de los datos	C27A94C83EC47706 SHA-256 de las cifras del informe, primeros 16 dígitos
Emitido	26/11/2026 a las 22:13 (hora peninsular española)
Ficha en línea	https://notilex.es/expediente/SUB-AT-2026-26R2886001577 el QR de la primera página lleva aquí
Última ingesta de datos	26 de noviembre de 2026 (hace 18.1 h)

FUENTES

Portal de Subastas de la Agencia Estatal Boletín Oficial del Estado: datos del expediente, valor de salida, cantidad reclamada, plazos y pujas.

Dirección General del Catastro: uso, superficie, año de construcción y coordenadas de la parcela. No se consulta ni se almacena la titularidad, que es dato protegido.

Instituto Geográfico Nacional, Plan Nacional de Ortofotografía Aérea: imagen aérea.

Serie propia de remates de Notilex: subastas ya concluidas observadas en el propio Portal de Subastas, sobre las que se

calcula el remate esperado.

ALCANCE Y LIMITACIONES

Este documento es informativo. NO es una tasación pericial ni un dictamen firmado. El remate esperado describe lo ocurrido en subastas comparables ya concluidas y no predice el resultado de esta: es una referencia estadística con su horquilla, no un compromiso.

Ninguna de las cifras descuenta costas, intereses, cargas anteriores, tributos ni gastos de adjudicación. La situación posesoria y el estado de conservación no constan salvo que el portal los publique.

Notilex no es un despacho de abogados y no sustituye asesoramiento jurídico. Lo que sostiene una decisión ante un juzgado o una entidad financiera es una tasación pericial firmada por perito, que se emite aparte y bajo encargo.

Los datos cambian: el remate esperado se recalcula cuando entran nuevas subastas concluidas, y el expediente puede suspenderse o modificarse. Compruebe la ficha en línea antes de tomar una decisión, escaneando el código de la primera página.