# CL Xiprers 26

08773 · Mediona · Barcelona

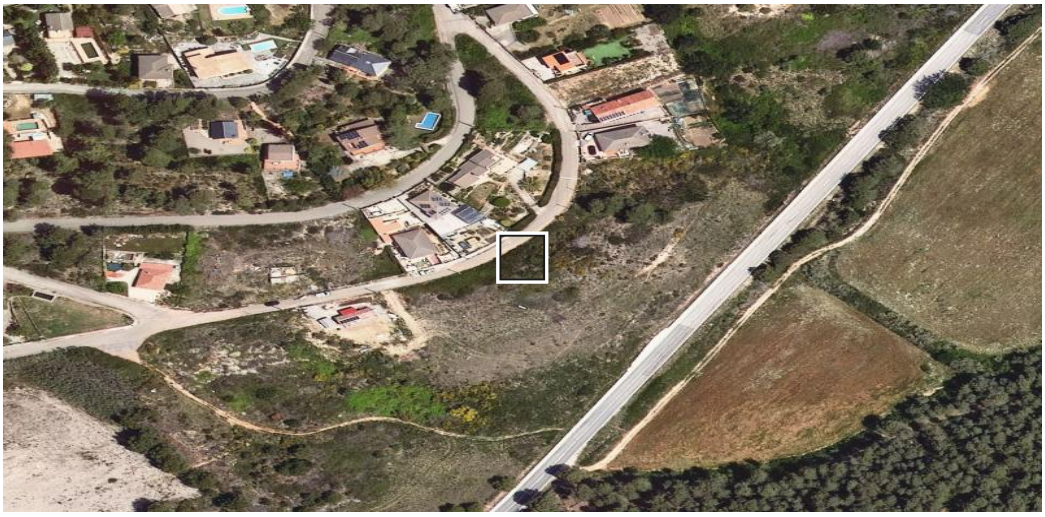

Escanee para ver la ficha actualizada

Ortofoto PNOA © Instituto Geográfico Nacional de España. El centro es la parcela.

## DATOS DE LA SUBASTA

| | |
|---|---|
| Identificador | SUB-AT-2026-26R0886001343 |
| Tipo | AGENCIA TRIBUTARIA |
| Estado | anunciada sin fechas |
| Órgano | U.R. SUBASTAS CATALUÑA (AEAT) |
| Valor de salida | **47.400 €** |
| Tasación en el expediente | 79.000 € |
| Depósito para pujar | 2.370 € |
| Fecha de conclusión | No publicada<br>El portal no publica el plazo. Conviene confirmarlo con el órgano. |
| Anuncio en el BOE | BOE-B-2026-36572 |

## REMATE ESPERADO

| | |
|---|---|
| Estimación central | **15.982 €** |
| Horquilla habitual | 4.740 € – 41.573 €<br>percentiles 10 y 90 de los casos comparables |
| Fracción del valor de salida | 34 % |
| Comparable utilizado | Solar · Barcelona<br>65 subastas concluidas observadas |

### FICHA CATASTRAL

| | |
|---|---|
| Uso | Obras de urbanización y jardineria, suelos sin edificar |
| Participación | 100 % |
| Dirección catastral | CL XIPRERS 26 Suelo 08773 MEDIONA (BARCELONA) |
| Referencia catastral | 8046142CF8984N0001BF |

### RIESGOS DETECTADOS

| | |
|---|---|
| Situación posesoria no acreditada | El portal declara "No consta". Puede estar ocupado y el desalojo añade tiempo y coste imposibles de estimar desde aquí. |
| Visita no acreditada | No consta que se pueda inspeccionar. El estado de conservación es una incógnita con impacto directo en el coste. |

### UBICACIÓN

| | |
|---|---|
| Coordenadas | 41.492964, 1.660462<br>centroide de la parcela, cartografía del Catastro (EPSG:4326) |

### TRAZABILIDAD DEL DOCUMENTO

| | |
|---|---|
| Código de documento | NTX-NYMO-WV9C |
| Huella de los datos | D66D5D0B0BF0A65E<br>SHA-256 de las cifras del informe, primeros 16 dígitos |
| Emitido | 27/11/2026 a las 01:18 (hora peninsular española) |
| Ficha en línea | https://notilex.es/expediente/SUB-AT-2026-26R0886001343<br>el QR de la primera página lleva aquí |
| Última ingesta de datos | 26 de noviembre de 2026 (hace 21.2 h) |

### FUENTES

Portal de Subastas de la Agencia Estatal Boletín Oficial del Estado: datos del expediente, valor de salida, cantidad reclamada, plazos y pujas.

Dirección General del Catastro: uso, superficie, año de construcción y coordenadas de la parcela. No se consulta ni se almacena la titularidad, que es dato protegido.

Instituto Geográfico Nacional, Plan Nacional de Ortofotografía Aérea: imagen aérea.

Serie propia de remates de Notilex: subastas ya concluidas observadas en el propio Portal de Subastas, sobre las que se calcula el remate esperado.

### ALCANCE Y LIMITACIONES

Este documento es informativo. NO es una tasación pericial ni un dictamen firmado. El remate esperado describe lo ocurrido en subastas comparables ya concluidas y no predice el resultado de esta: es una referencia estadística con su horquilla, no un compromiso.

Ninguna de las cifras descuenta costas, intereses, cargas anteriores, tributos ni gastos de adjudicación. La situación posesoria y el estado de conservación no constan salvo que el portal los publique.

Notilex no es un despacho de abogados y no sustituye asesoramiento jurídico. Lo que sostiene una decisión ante un juzgado o una entidad financiera es una tasación pericial firmada por perito, que se emite aparte y bajo encargo.

Los datos cambian: el remate esperado se recalcula cuando entran nuevas subastas concluidas, y el expediente puede suspenderse o modificarse. Compruebe la ficha en línea antes de tomar una decisión, escaneando el código de la primera página.